



**Regione Veneto  
Città Metropolitana di Venezia  
Comune di Eraclea**

<b>Elab.</b>	<b>E.3</b>	
--------------	------------	--

Scala 1:5.000

---

**Piano di Gestione del Demanio della Navigazione**  
**Disciplina degli spazi acquei interni**

---

**Repertorio Schede di Rilievo**

Progettisti  
urb. Francesco Finotto  
arch. Roberto Giacomo Davanzo  
arch. Andrea Gabatel  
Collaboratori  
urb. Mirco Barbiero

Ufficio Tecnico  
Responsabile  
arch. Valeria Passariello  
Collaboratori  
Dott.ssa Lara Santoro

Adozione  
Del. n. 24 del 22.07.2020

Approvazione

.....

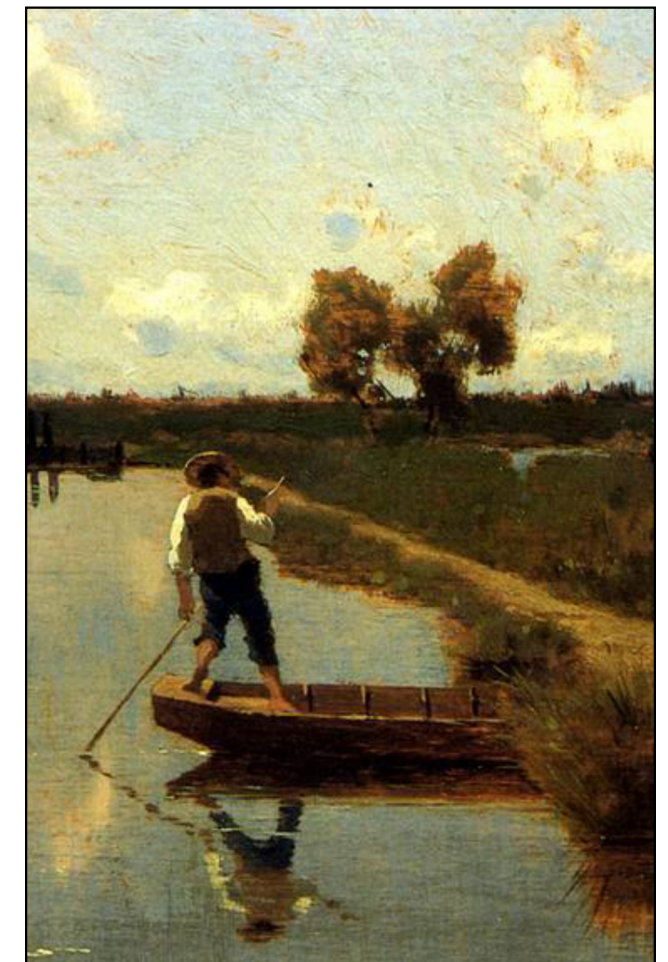

Proteco engineering, 30027 San Donà di Piave (VE) - via Cesare Battisti, 39  
Società con sistema di qualità certificato secondo UNI EN ISO 9001:2008  
tel 042154589 - e-mail protecoeng@protecoeng.com

Codice elaborato

1101

b 0 5 0 2 0 5 0

0 1

0 1

0 1

Dicembre 2021

**LEGENDA**

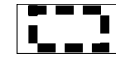

CONFINE COMUNALE

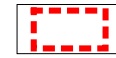

AMBITI DEGLI SPAZI ACQUEI E PERTINENZE A TERRA

**AMBITO DELLE ACQUE INTERNE PER L'INSEDIAMENTO  
DELLE INFRASTRUTTURE FUNZIONALI ALLA NAVIGAZIONE**

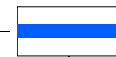

OR - AMBITO DI RIORGANIZZAZIONE E/O AMPLIAMENTO NUCLEI DI ATTRACCHI E ORMEGGI

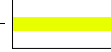

SPAZI PER NUOVI ATTRACCHI E ORMEGGI



EE - ELIMINAZIONE ELEMENTO NON CONFORME AL PIANO

**TIPOLOGIE, FORME AGGREGATIVE E DISCIPLINA DELLE INFRASTRUTTURE**

SPAZIO ACQUEO

REV Revedoli  
LAR Largon  
PIA Piave

NUMERO AMBITO DI LOCALIZZAZIONE

ATTRACCO/ORMEGGIO

QUANTITA'

TIPO SCHEMA

- A.1 Perpendicolare alla riva con passerella
- A.2 Perpendicolare alla riva con banchina
- A.3 Perpendicolare a riva marginata senza banchina
- A.4 Pontile composto a forma di T
- A.5 Parallelo alla riva senza banchina



FASCIA DI RISPETTO PORTE VINCIANE

SCALA 1:5000



