

CITTÀ DI ERACLEA
Provincia di Venezia

P.A.T.

Elaborato: 1 2 Scala: 1:10.000

Carta dei Vincoli e della Pianificazione Territoriale

Elaborati adeguati per la Conferenza di Servizi di approvazione del PAT (ai sensi del VI comma dell' art. 15 della L.r. 11/2004)

Il Sindaco: Giorgio Taton
Il Segretario Comunale: Laura Bonfanti
Il Responsabile Area Politiche per il Territorio: Gianni Favaretto

Il Progettista: Ferruccio Lucato
AUA ARCHITETTI ASSOCIATI UNIVERSITÀ
Cof. Carlo Della Costa, Clara Marini

Analisi Agronomiche e Ambientali:
Lisanna Peserico
ENLAND STUDIO DI ARCHITETTURA E URBANISMO
Via Venezia 10, 30131 Venezia, Tel. 041/5211111

Studi geologici:
STUDIO MARCO
STUDIO DI INGEGNERIA, ARCHITETTURA, SICUREZZA
Via Venezia 10, 30131 Venezia, Tel. 041/5211111

Comunicazione urbana:
A 12 associati
Via Venezia 10, 30131 Venezia, Tel. 041/5211111

Informattizzazione:
STUDIO LUCIA ZANELLA INGLESE
Via Venezia 10, 30131 Venezia, Tel. 041/5211111

Regione del Veneto Direzione Urbanistica
PROVINCIA DI VENEZIA

Dicembre 2013

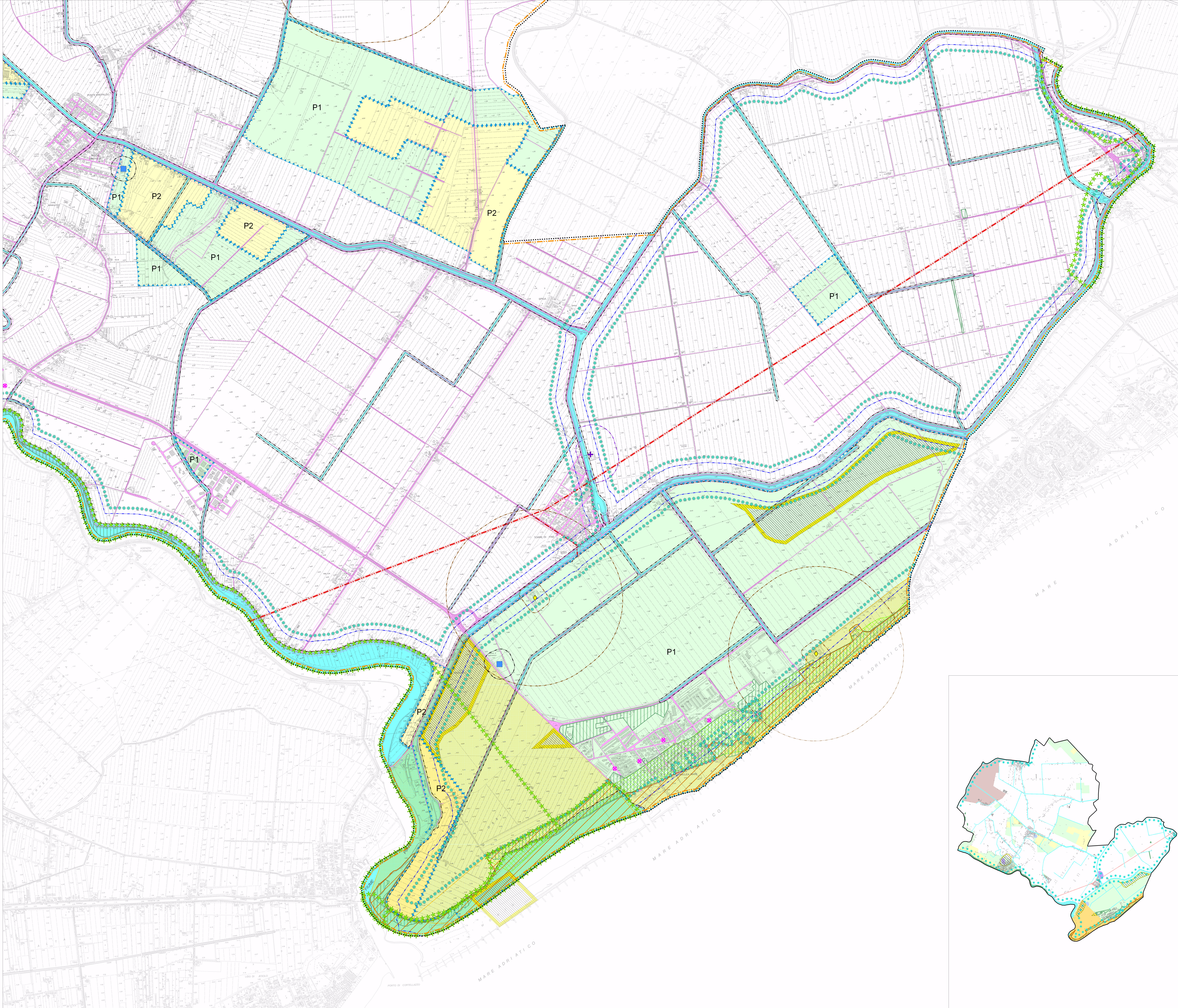

Elaborato: 1 Scala: 1:10.000

Carta dei Vincoli e della Pianificazione Territoriale

LEGENDA N.T.A.

Confine comunale e del PAT Art. 1.3

Vincoli

- Vincolo idrogeologico-forestale R.D.L. 30.12.23, n. 3267 Art. 8
- Vincolo sismico O.P.C.M. 3274/2003 - Zona 4 Art. 10
- Vincolo paesaggistico D.Lgs. 42/2004 Arce di notevole interesse pubblico Art. 7
- Vincolo paesaggistico D.Lgs. 42/2004 Corsi d'acqua Art. 7
- Vincolo paesaggistico D.Lgs. 42/2004 Arce bosche Art. 7,17
- Vincolo paesaggistico D.Lgs. 42/2004 Zone di interesse archeologico Art. 6-7

Rete natura 2000

- Siti di interesse comunitario Art. 14

Pianificazione di livello superiore

- Ambiti per l'istituzione di Parchi e riserve naturali ed archeologiche ed a tutela paesaggistica (Ambiti territoriali di livello regionale (art. 19-34 del FTBC e art. 21 del FTCP)) Art. 12

Arce a pericolosità Idraulica e Idrogeologica in riferimento al P.A.I. - Pericolosità Idraulica

- P1 - Arce a moderata pericolosità Art. 9
- P2 - Arce a media pericolosità Art. 9

Zone di attenzione in riferimento al P.A.I. bacino del fiume Panve (art. 5 del P.A.I.) (P.A.I. Adattato con Del. N. 3 del Comitato Interregionale del 9.11.2012, G.U. del 30.11.2012)

- Zone di attenzione idraulica P.A.I. bacino del fiume Panve Art. 9

Altri elementi

- Idrografia/Facce di rispetto di 10 m - art. 96 lett. f) r.d. 25 luglio 1904 n. 523 Art. 11
- Idrografia/Facce di rispetto di profondità diverse - L.R. 11/2004 art.41 lett. g) Art. 11
- Depuratori/Facce di rispetto Art. 11
- Viabilità/Facce di rispetto Art. 11
- Elettrodotti/Facce di rispetto Art. 11
- Servizi militari Art. 11
- Cimiteri/Facce di rispetto Art. 11
- Impianti di telecomunicazione elettronica ad uso pubblico Art. 11
- Allevamenti zootecnici intensivi / Facce di rispetto Art. 11

