

COMUNE DI ERACLEA

COMUNE DI JESOLO

Provincia di Venezia

VARIANTE AL PRG PER L'ATTUAZIONE DEL PIANO PARTICOLAREGGIATO INTERCOMUNALE DELL'ARENILE

AI SENSI DELL'ART.47 L.R. 33/2002

ALLEGATO

C

COMUNE DI ERACLEA  
PROTOCOLLO - ARRIVO  
14 MAG 2003  
Prot. N° 9440

PIANO PARTICELLARE

COMUNE DI ERACLEA  
PROVINCIA DI VENEZIA

La Commissione Edilizia integrata nella  
seduta del 16 MAG 2003  
ha espresso parere **FAVOREVOLE**



IL SEGRETARIO  
VERBALENTE  
*[Signature]*

IL SINDACO DI JESOLO  
FRANCESCO CALZAVARA

IL SEGRETARIO COMUNALE

ADOTTATO CON DELIBERA C.C.

N° \_\_\_\_\_ DEL \_\_\_\_\_

APPROVATO CON DELIBERA C.C.

N° \_\_\_\_\_ DEL \_\_\_\_\_

IL RESPONSABILE D'AREA

PRATICA  
593/02  
NUMERO

IL SINDACO DI ERACLEA  
DOTT. ALBERTO ARGENTONI

IL SEGRETARIO COMUNALE  
Dr.ssa Luigia Maria Forlin

ADOTTATO CON DELIBERA C.C.

N° 45 DEL 21.07.2003

APPROVATO CON DELIBERA C.C.

N° 50 DEL 31 MAG. 2004

IL SINDACO  
(Dott. Alberto Argentoni)

IL RESPONSABILE D'AREA

IL SEGRETARIO GENERALE  
Dr.ssa Luigia Maria Forlin

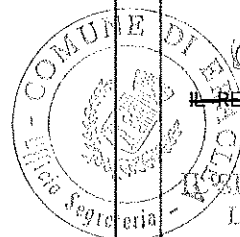

PROGETTISTA  
DOTT. ARCH. ALESSANDRO MAGNOLATO  
VICOLO NUOVO 24/4 - S. DONA' DI PIAVE VE  
TELFAX 0421332241 E.MAIL: a.magnolato@archiworld.it

ORDINE DI ARCHITETTI  
FORI PAESANZI E CONSERVATORI  
DELLA PROVINCIA DI VENEZIA

SEZIONE  
A  
ARCHITETTO  
ALESSANDRO  
MAGNOLATO  
N° 1534

COLLABORATORE  
DOTT. ARCH. MARCO BOTTOSSO

Comune di Eraclea

partita	Fg		mapp	proprietà	Qualità	classamento mq	reddito dom.	reddito agrar.
1	57	Porz.	30	Pasti Clemente	1 ente urbano	16.740		
203	57	Porz.	38	Demanio Pubblico dello Stato - Ramo Marina	Incolto sterrato	86.348		
4483	57	Porz.	50	Pasti Clemente	Bosco alto	52.186	8.086	1.617
4484	57		51	Pasti Fabio	Bosco alto	21.370	3.311	662
8062	57	Porz.	112	Comune di Eraclea	Bosco alto	13.275	2.057	411
8062	57	Porz.	113	Comune di Eraclea	Bosco alto	15.234	2.360	472
8062	57	Porz.	148	Comune di Eraclea	Bosco alto	1.520	4.560	912
8062	57	Porz.	149	Comune di Eraclea	Bosco alto	1.260	3.780	756
8062	57	Porz.	150	Comune di Eraclea	Bosco alto	1.300	3.900	780
8062	57	Porz.	151	Comune di Eraclea	Bosco alto	1.330	3.990	798
8062	57	Porz.	152	Comune di Eraclea	Bosco alto	1.020	3.060	612
8062	57	Porz.	153	Comune di Eraclea	Bosco alto	1.480	4.440	888
8062	57	Porz.	154	Comune di Eraclea	Bosco alto	1.310	3.930	786
8062	57	Porz.	155	Comune di Eraclea	Bosco alto	1.280	3.840	768
8062	57	Porz.	156	Comune di Eraclea	Bosco alto	1.270	3.810	762
8062	57	Porz.	160	Comune di Eraclea	Bosco alto	1.080	167	33
8062	57		161	Comune di Eraclea	Bosco alto	480	74	15
4483	57	Porz.	239	Pasti Clemente	Bosco alto	2.573	7.719	1.543
4483	57	Porz.	240	Pasti Clemente	Bosco alto	2.860	8.580	1.716
4485	57	Porz.	241	Pasti Camilla	Bosco alto	1.810	5.430	1.086
4486	57	Porz.	242	Pasti Gina	Bosco alto	1.910	5.730	1.146
4487	57		243	Pasti Maria Carla	Bosco alto	1.770	5.310	1.062
8062	57	Porz.	384	Comune di Eraclea	Bosco alto	3.920	607	121
203	57		397	Demanio Pubblico dello Stato - Ramo Marina	Incolto sterrato			
1	57		326	Demanio Pubblico dello Stato - Ramo Mercantile	C1 - Classe 6	28	445.200	
1	57		325	Demanio Pubblico dello Stato - Ramo Mercantile	C1 - Classe 6	38	604.200	
8062	57		380	Comune di Eraclea	Bosco alto	50	150	30
8062	57		381	Comune di Eraclea	Bosco alto	280	840	168
8062	57		382	Comune di Eraclea	Bosco alto	50	150	30
8062	57		383	Comune di Eraclea	Bosco alto	100	300	60
8062	57	Porz.	384	Comune di Eraclea	Bosco alto	3.920	11.760	2.352
8062	57		385	Comune di Eraclea	Bosco alto	660	1.980	396
8062	57		386	Comune di Eraclea	Bosco alto	230	690	138
8062	57	Porz.	389	Comune di Eraclea	Bosco alto	8.090	24.270	4.854
8062	57	Porz.	391	Comune di Eraclea	Bosco alto	300	900	180

APPROVATO CON DELIBERA  
DI C.C. n. 50 del 31 MAG. 2004

IL SINDACO  
(Dott. Alberto Argenti)

IL SEGRETARIO GENERALE  
D.ssa Luigia Maria Forlin



### Comune di Eraclea

partita	Fg		mapp	proprietà	Qualità	classamento mq	reddito dom	reddito agrar.
203	58	porz.	19	Demanio Pubblico dello Stato – Ramo Marina	Incolto sterrato	29.985		
203	58		462	Demanio Pubblico dello Stato – Ramo Marina	Incolto sterrato	100.070		
203	58		463	Demanio Pubblico dello Stato – Ramo Marina	Incolto sterrato	25.500		
203	58	porz.	911	Demanio Pubblico dello Stato – Ramo Marina	Incolto sterrato	420		
	58	porz.	179	Comune di Eraclea	Bosco alto	2.255	6.765	1.353
	58	porz.	135	Comune di Eraclea	Bosco alto	26.275	78.825	15.765
8062	58	porz.	305	Comune di Eraclea	Bosco alto	960	2.880	576
8062	58	porz.	306	Comune di Eraclea	Bosco alto	1.200	3.600	720
1	58		838	Demanio Pubblico dello Stato – Ramo Mercantile	C1 – Classe 6	28	445.200	
1	58		837	Demanio Pubblico dello Stato – Ramo Mercantile	C1 – Classe 6	138	2.194.200	
1	58		457	Demanio Pubblico dello Stato – Ramo Mercantile	C1 – Classe 6	137	2.178.300	

### Comune di Jesolo

partita	Fg		mapp	proprietà	Qualità	classamento mq	reddito dom	reddito agrar.
	58		6	Demanio Pubblico dello Stato – Ramo Trasporti	Incolto sterrato	30.030		

APPROVATO CON DELIBERA  
D.I.C.C. n. 50 del 31 MAG. 2004

IL SINDACO  
(Dott. *Alberto Argentoni*)

IL SEGRETARIO GENERALE  
D.ssa *Luigia Maria Fortino*



# ESTRATTO VERBALE DI DELIMITAZIONE E RICONOSCIMENTO DI CONFINI

26 settembre 1972

APPROVATO CON DELIBERA  
DI C.C. n. 50 del 31 MAG. 2004

IL SINDACO  
(Dott. Alberto Argenti)

IL SINDACO GENERALE  
Dessa Luigi Maria Forlin



N° 28 di Registro

MARINA DI ERACLEA = Zona Pasti

Verbale di delimitazione e riconoscimenti  
di confini.=

Data: 26 settembre 1972

APPROVATO CON DELIBERA  
DI C.C. n. 50 del 1 MAR 1973

(Dott. Alberto Argenti)

D.ssa Luigia Maria Fochini



MARINA DI ERACLEA

N° 28 di registro

Zona Paati

Rep. 573



VERBALE DI DELIMITAZIONE DELLE AREE DEMANIALI MARITTIME DI MARINA DI ERACLEA OVE SI SONO VERIFICATE DELLE MODIFICHE A SEGUITO DELL'AZIONE EROSIVA DEL MARE ED IDENTIFICAZIONE DEI CONFINI FRA DEMANIO MARITTIMO E RETROSTANTE PROPRIETA' PRIVATA IN RELAZIONE ALLE RISULTANZE DELLE MAPPE CATASTALI E DEL PRECEDENTE VERBALE DI DELIMITAZIONE DELLA ZONA IN OGGETTO N.4 DI REGISTRO IN DATA 29 LUGLIO 1932.

2.1.1985  
VOLUME N° 40  
ESATTE LIRE: 757.000 / *stato con un preventivo di spesa*

*Il Capo Sezione Difesa*  
C. P. 10000 VIII

L'anno millenovecentosettantadue il ventidue del mese di giugno, nella sede della Capitaneria di porto di Venezia, si è riunita la Commissione costituita ai sensi dell'art.58 del Regolamento al Codice della navigazione e composta da:

- il Ten.Colonnello di Porto Piero BILLERI, delegato dal Maggior Generale di Porto Sergio Stacchetti, Comandante del Compartimento Marittimo di Venezia,

PRESIDENTE;

- il Geom. Giuseppe DE ANTONIA, in rappresentanza della Intendenza di Finanza di Venezia, MEMBRO;
- il Geom. Giovanni BALLARIN, in rappresentanza dell'Ufficio del Genio Civile per le Opere Marittime di Venezia, MEMBRO.

E COPIA FOTOSTATICA DELL'ORIGINALE



*Francesco Ballarin*

APPROVATO CON DELIBERA D.I.C.C. n. 50 del 31 MAG. 2004

IL SINDACO (Dot. *Alberto Argenti*)

IL SEGRETARIO GENERALE D.ssa *Lucrezia Fortin*

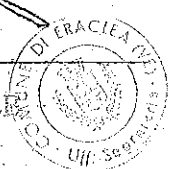

Comune di Eraclea  
F. 58 M. A

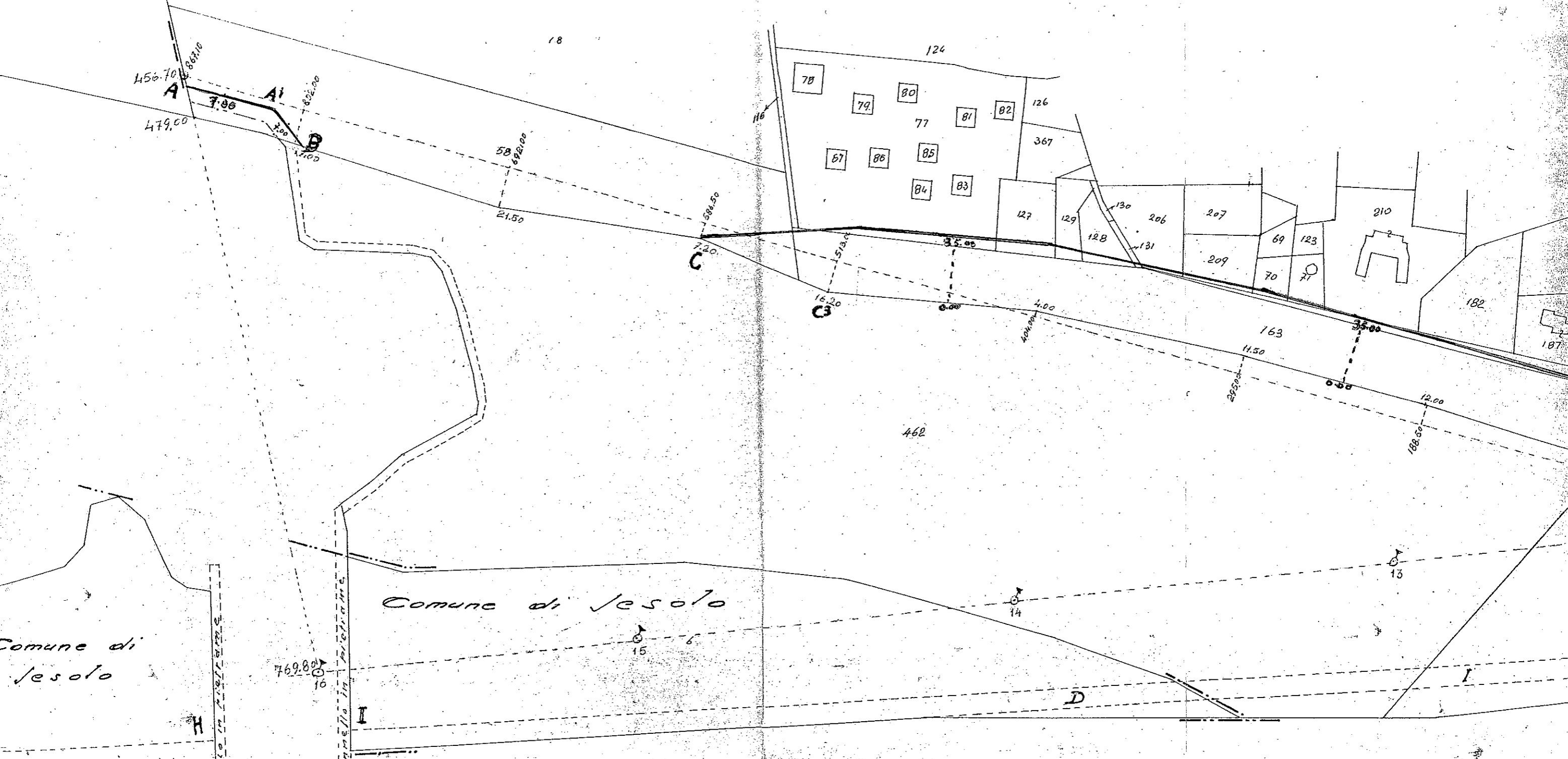
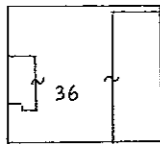

Comune di Jesolo

Comune di Jesolo

MARE ADRIATICO

E' COPIA FOTOSTATICA DELL'ORIGINALE

APPROVATO CON DELIBERA DEL SINDACO IL SEGRETARIO GENERALE  
 D.J.C.C. n. 50 del 31 MAG. 2004 (Dott. Argentoni) Dr.ssa Luigina...



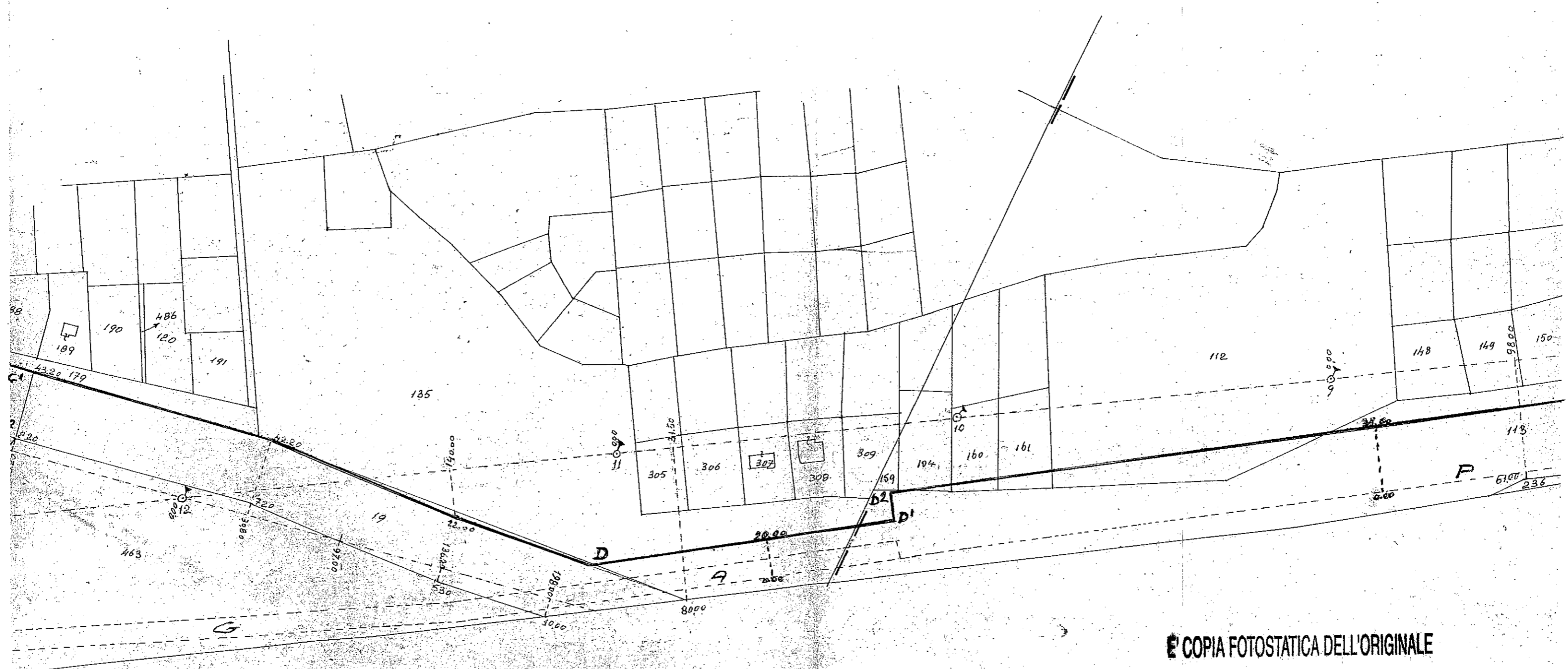

È COPIA FOTOSTATICA DELL'ORIGINALE



APPROVATO CON DELIBERA  
 D.C.C. n. 50 del 31 MAG. 2004

IL SINDACO IL SEGRETARIO GENERALE  
 Dott. Carlo Argenti Dott. Maria Vittoria





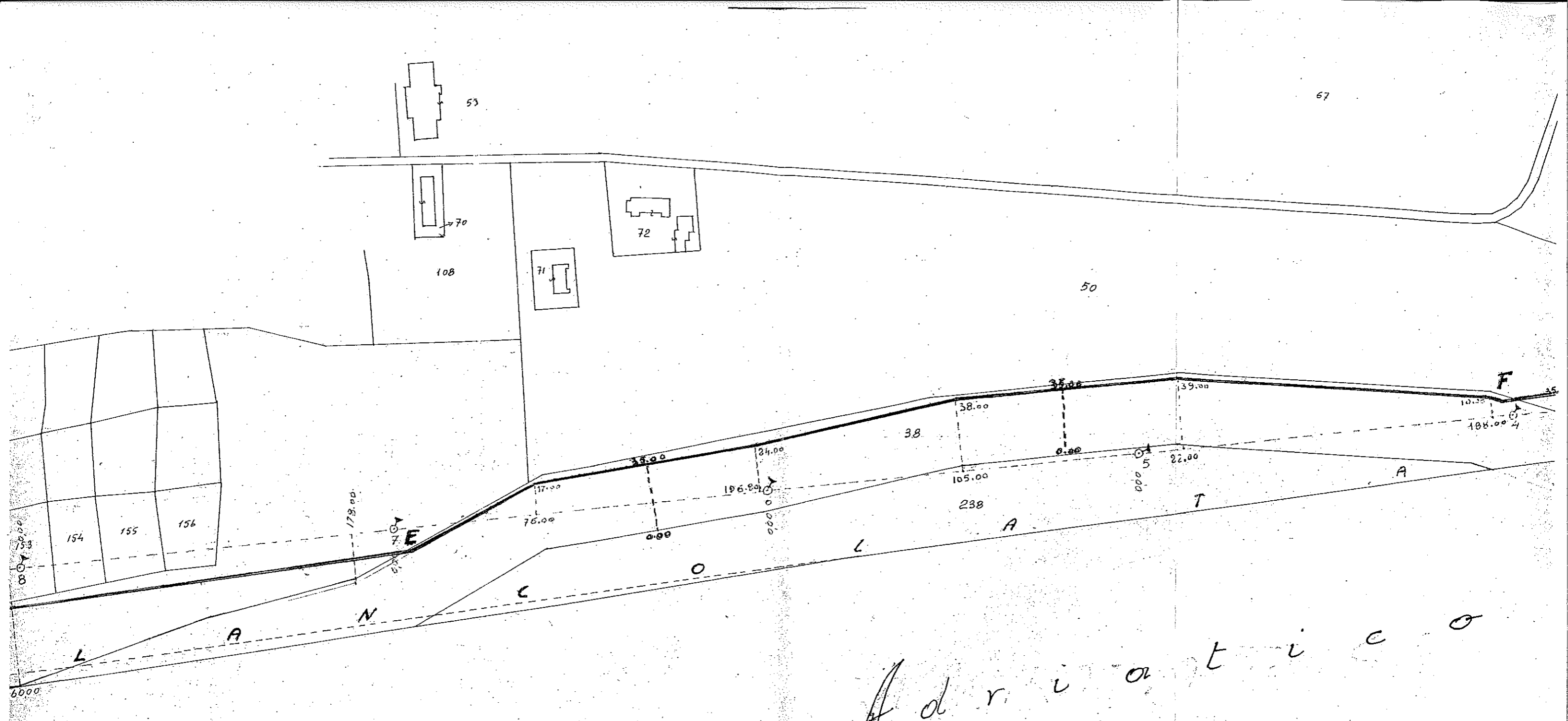

Mare

Adriatico

E' COPIA FOTOSTATICA DELL'ORIGINALE



APPROVATO CON DELIBERA  
DI C.C. n. 50 del 31 MAG. 2004

IL SINDACO  
Dott. *[Signature]* (Argentoni)

IL SEGRETARIO GENERALE  
Dott. *[Signature]* (Marta Porlin)

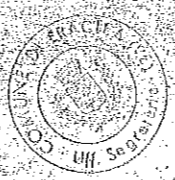

30



Comune  
di  
Carole

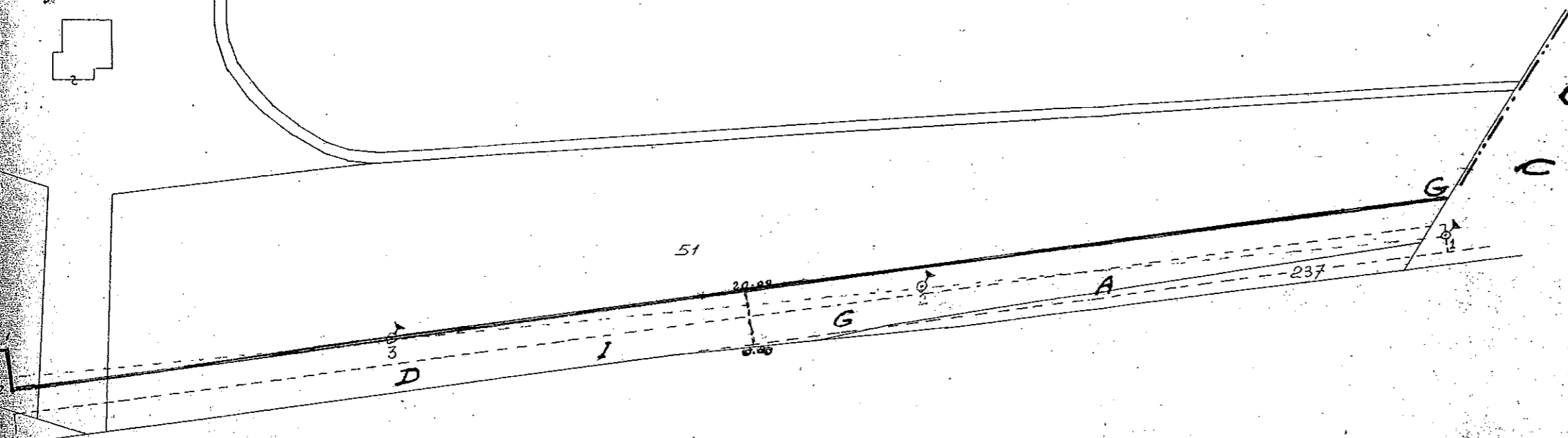

COPIA FOTOSTATICA DELL'ORIGINALE



APPROVATO CON DELIBERA  
DI C.C. n. 50 del 31 MAG. 2004

IL SINDACO  
(Dott. Alberto Argentoni)

IL SEGRETARIO GENERALE  
D.ssa Eugenia Maria Forlì



ESTRATTO CATASTALE  
COMUNE DI JESOLO  
SCALA 1:2000

APPROVATO CON DELIBERA  
DI C.C. n. 50 del 31 MAG. 2004

IL SINDACO  
(Dot. Alberto Argenti)

IL SEGRETARIO GENERALE  
Dott. Luigi in carica



adced

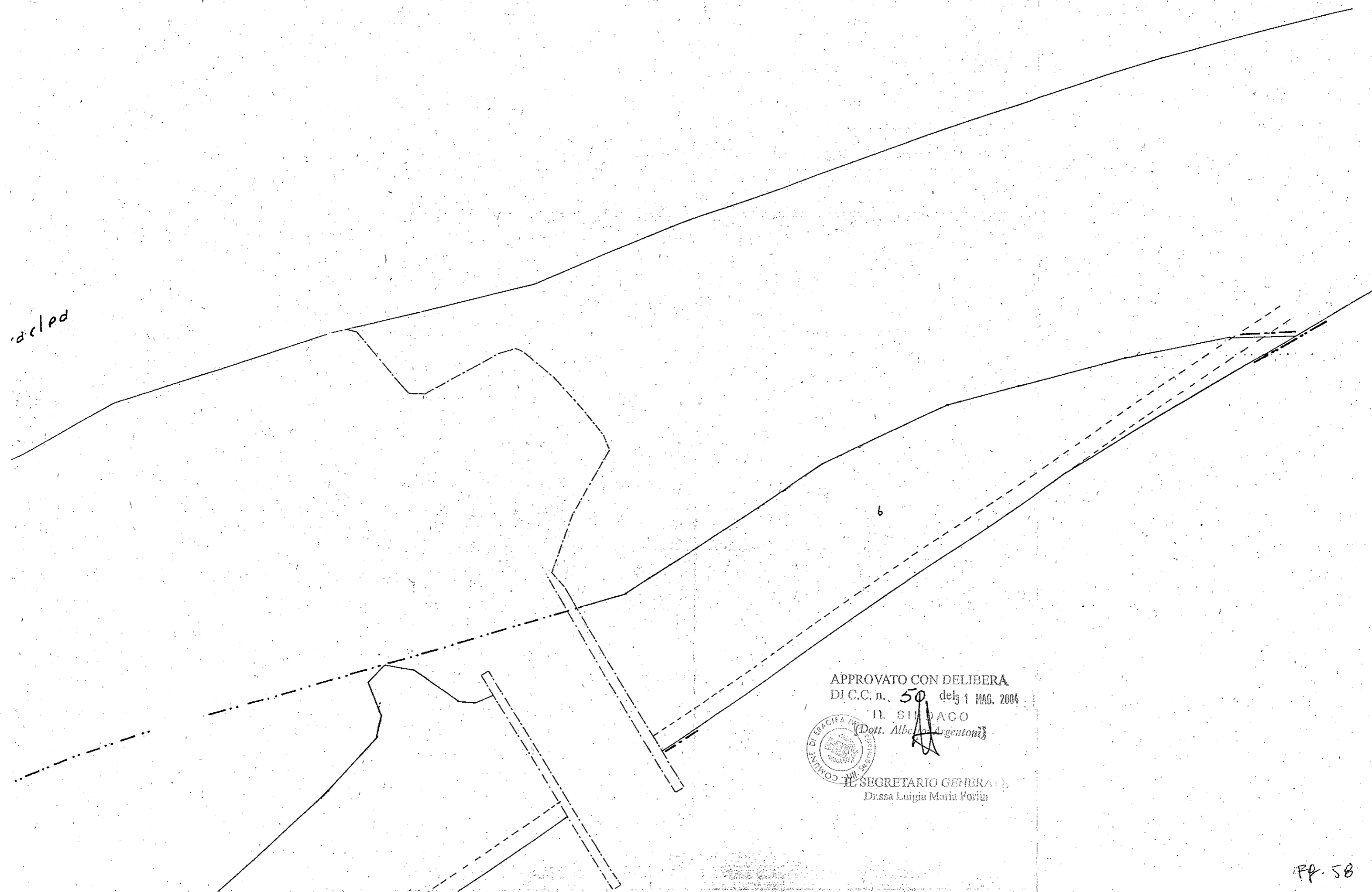

APPROVATO CON DELIBERA  
D.I.C.C. n. 50 del 1 MAG. 2004

IL SINDACO  
(Dott. Alberto Argentoni)



IL SEGRETARIO GENERALE  
D.ssa Luigia Maria Forlù

ESTRATTI CATASTALI  
COMUNE DI ERACLEA  
SCALA 1:2000

AGENZIA DEL TERRITORIO 29.01.2002

APPROVATO CON DELIBERA  
DI C.C. n. 50 del 31 MAG. 2004

IL SINDACO  
(Dott. *Alberto Argentoni*)

IL SEGRETARIO GENERALE  
Dott. *Antonio Forlani*



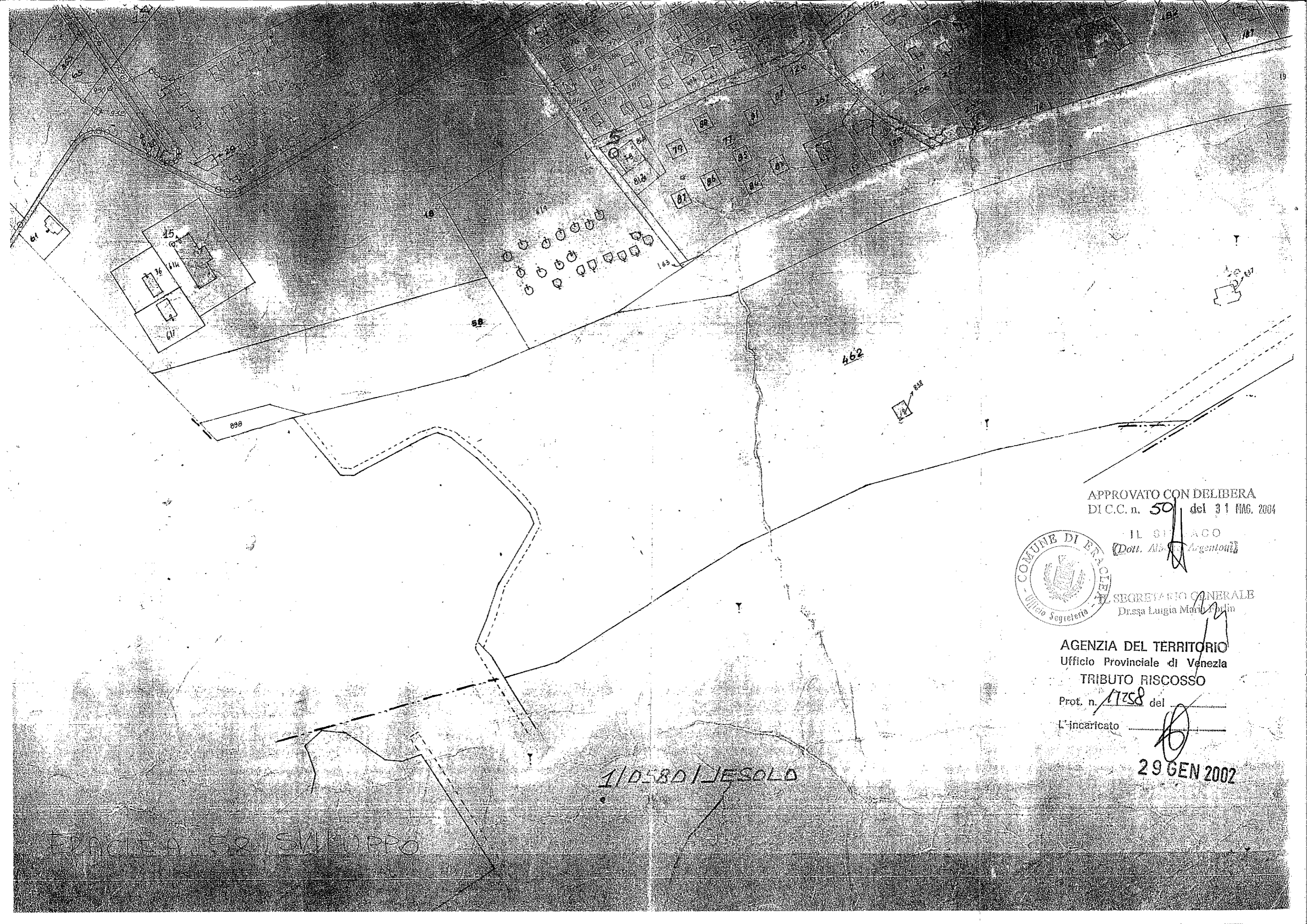

APPROVATO CON DELIBERA  
DI C.C. n. 50 del 31 MAG. 2004

IL SINDACO  
(Dott. Alberto Argenti)

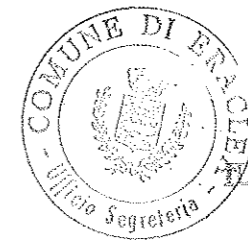

SEGREARIO GENERALE  
D.ssa Luigia Maria Polin

AGENZIA DEL TERRITORIO  
Ufficio Provinciale di Venezia  
TRIBUTO RISCOSSO

Prot. n. 1758 del \_\_\_\_\_

L'incaricato \_\_\_\_\_

29 GEN 2002

1/0580/ESOLD

ERACLEA 58 SKIUPRO

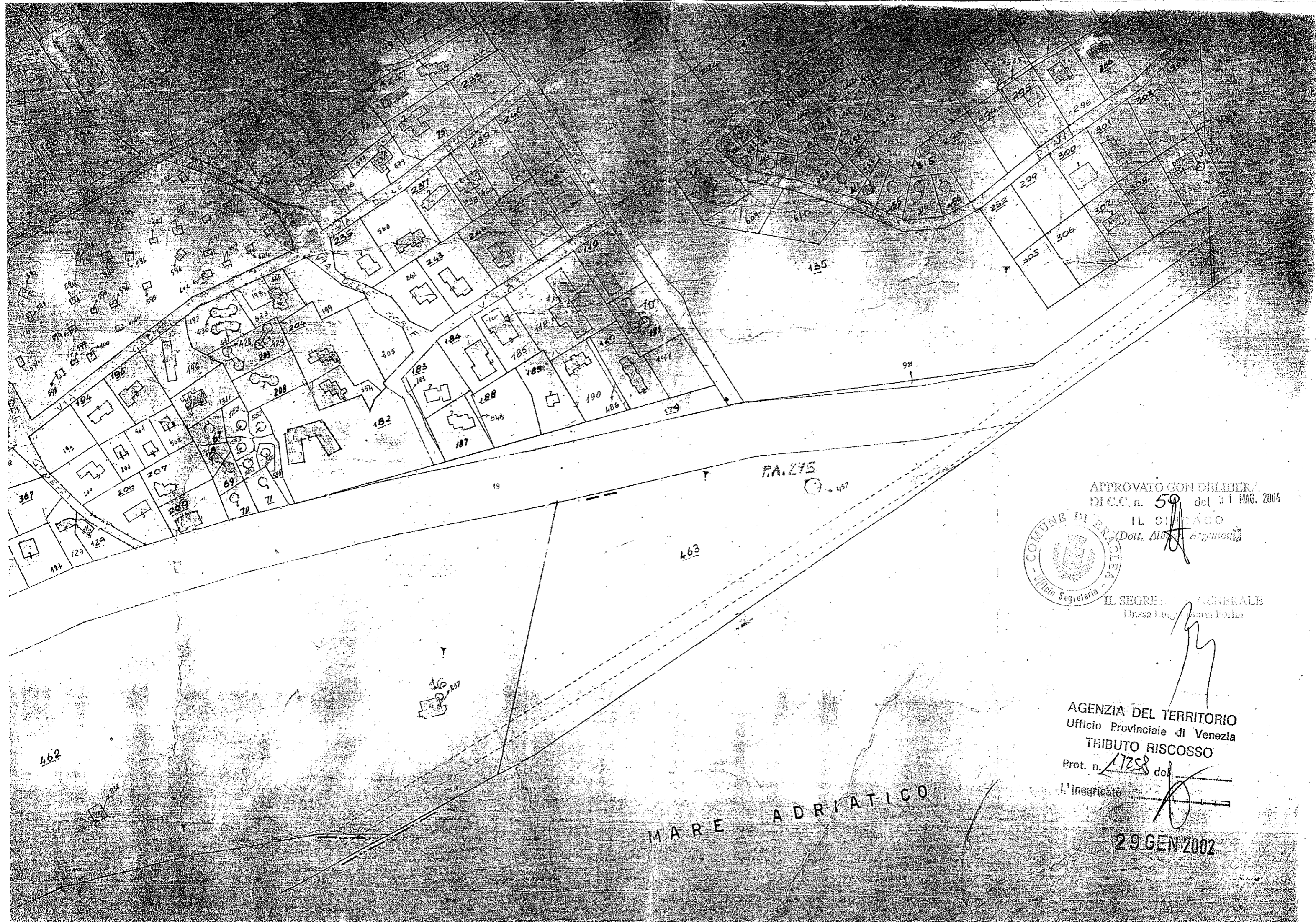

APPROVATO CON DELIBERA.  
DI C.C. n. 50 del 31 MAG. 2004

IL SINDACO  
(Dott. Alberto Argentotti)



IL SEGRETARIO GENERALE  
Dra. Lucia Maria Forlin

AGENZIA DEL TERRITORIO  
Ufficio Provinciale di Venezia  
TRIBUTO RISCOSSO

Prot. n. 1728 del

L'incaricato

29 GEN 2002

AGENZIA DEL TERRITORIO  
Ufficio Provinciale di Venezia  
TRIBUTO RISCOSSO  
Prot. n. 17258 del  
L'Incaricato

29 GEN 2002

531A

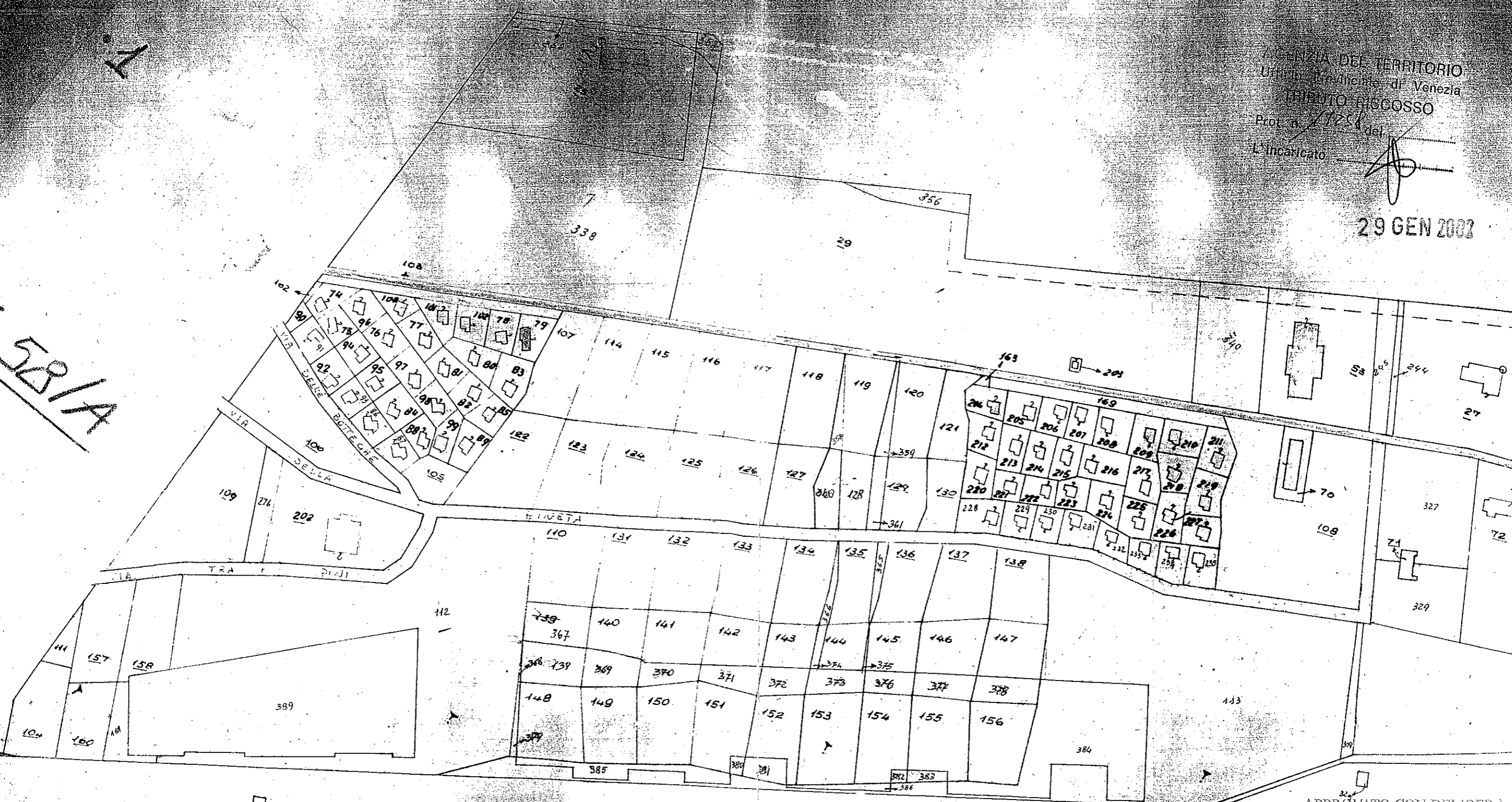

APPROVATO CON DELIBERA  
DI C.C. n. 59 del 31 MAG. 2004

IL SINDACO  
(Dott. Alberto Argento)

ERACLE A FG SF SVILUPPO "A"



157

APPROVATO CON DELIBERA  
D.I.C.C. n. 50 del 31 MAR 2002

IL SINDACO  
(Dott. Alberto Argenti)



IL SEGRETARIO GENERALE  
Dr.ssa Luigia Maria Forlin

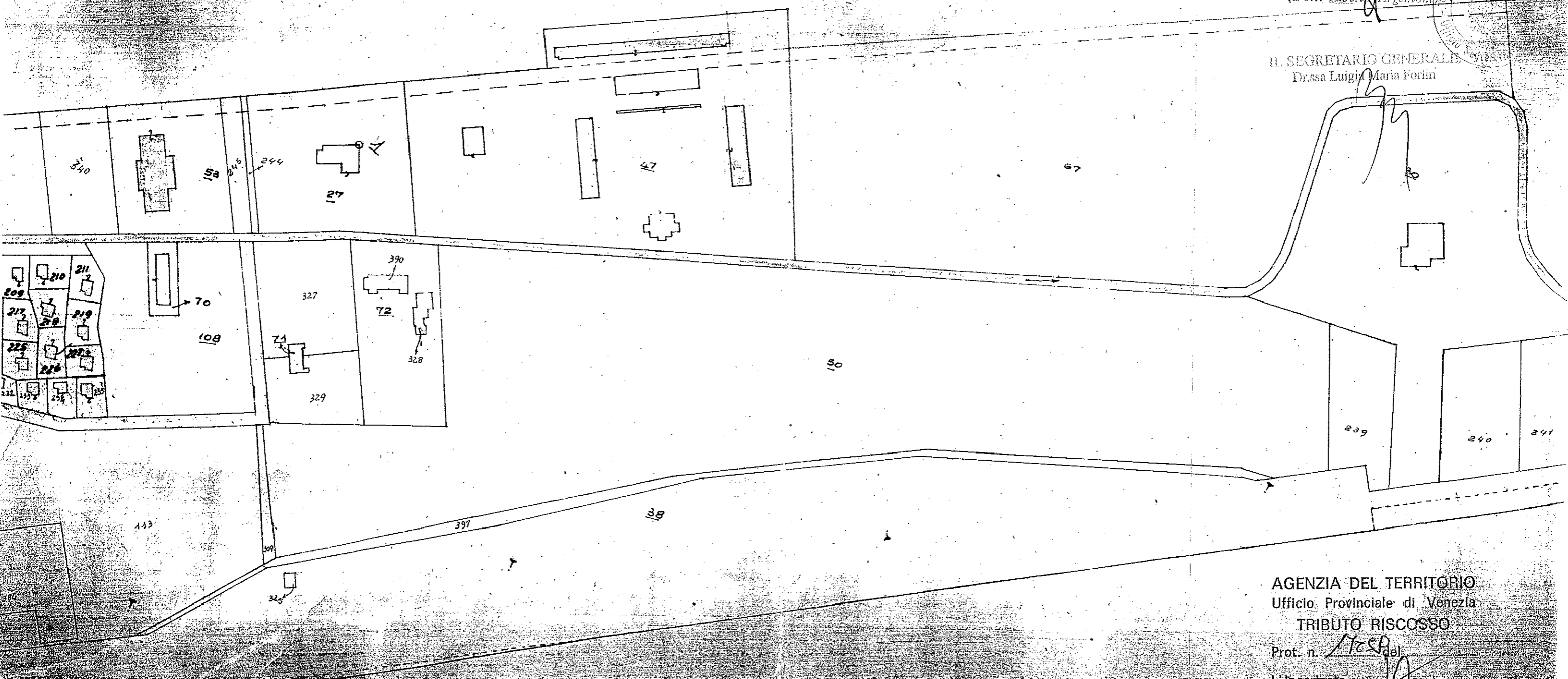

AGENZIA DEL TERRITORIO  
Ufficio Provinciale di Venezia  
TRIBUTO RISCOSSO

Prot. n. 17058 del

L'Incaricato

29 GEN 2002

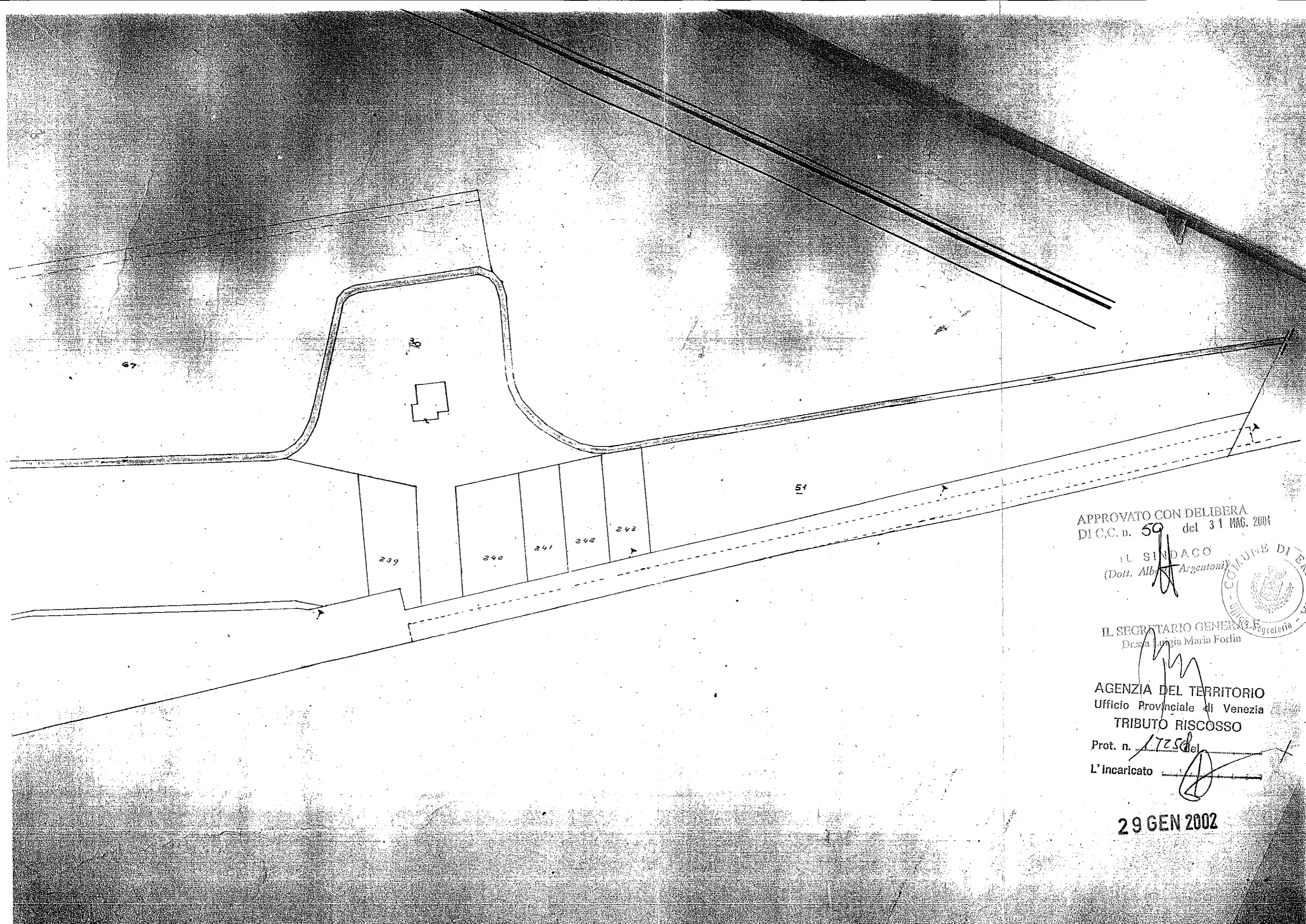

APPROVATO CON DELIBERA  
DI C.C. n. 59 del 31 MAG. 2004

IL SINDACO  
(Dott. Alberto Argenton)

IL SEGRETARIO GENERALE  
D.ssa L. Maria Forlin



AGENZIA DEL TERRITORIO  
Ufficio Provinciale di Venezia  
TRIBUTO RISCOSSO

Prot. n. 1725 del

L'incaricato

29 GEN 2002

**ESTRATTI CATASTALI**  
**COMUNE DI ERACLEA**  
SCALA 1:2000

**AGENZIA DEL TERRITORIO 12.03.03**  
mappa non in conservazione su supporto informatico

APPROVATO CON DELIBERA  
D.I.C.C. n. 50 del 31 MAG. 2004

IL SINDACO  
(Dott. ~~Alberto~~ Argentoni)

IL SEGRETARIO GENERALE  
Dress. ~~Luigi~~ Forlino



Foglio 10

MAPPANON IN CONSERVAZIONE

12 MAR 2003



PROVINCIA DI VENEZIA

# Comune di Eraclea

Foglio N: 58 Allegato A

Sviluppo Z

E=2344400

DIREZIONE GENERALE DEL CATASTO E DEI SERVIZI TECNICI ERARIALI

3

N=5045400

APPROVATO CON DELIBERA  
DI C.C. N. 50 del 31 MAG. 2004

IL SINDACO  
(Dot. Alberto Legnani)

IL SEGRETARIO  
Dr.ssa Forlin



58

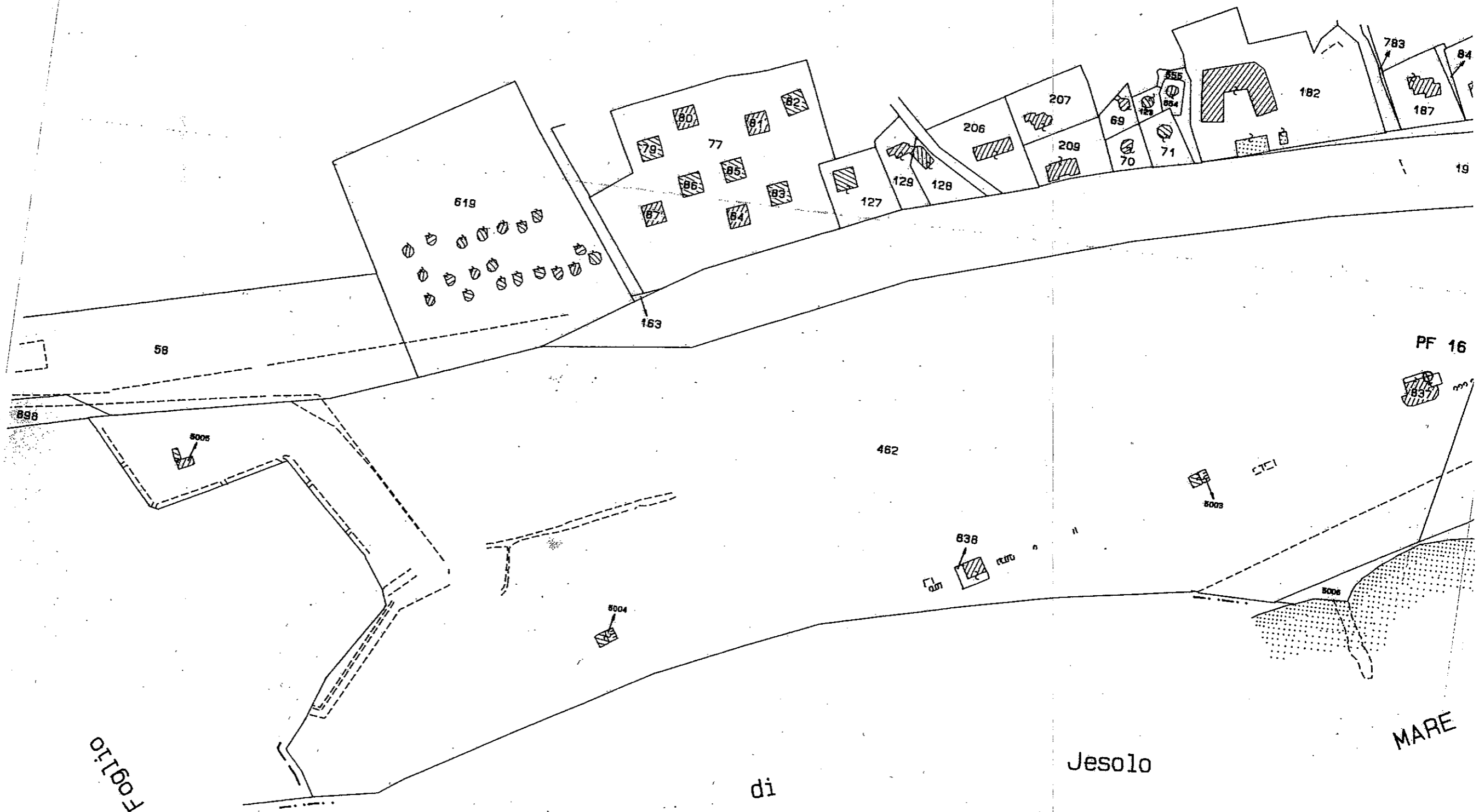

Foglio

Jesolo

MARE

Comune

APPROVATO CON DELIBERA  
DI C.C. n. 50 del 31 MAG. 2004

IL SINDACO  
(Dott. Alberto Argenti)

IL SEGRETARIO GENERALE  
Dott.ssa Lucia Maria Forlin



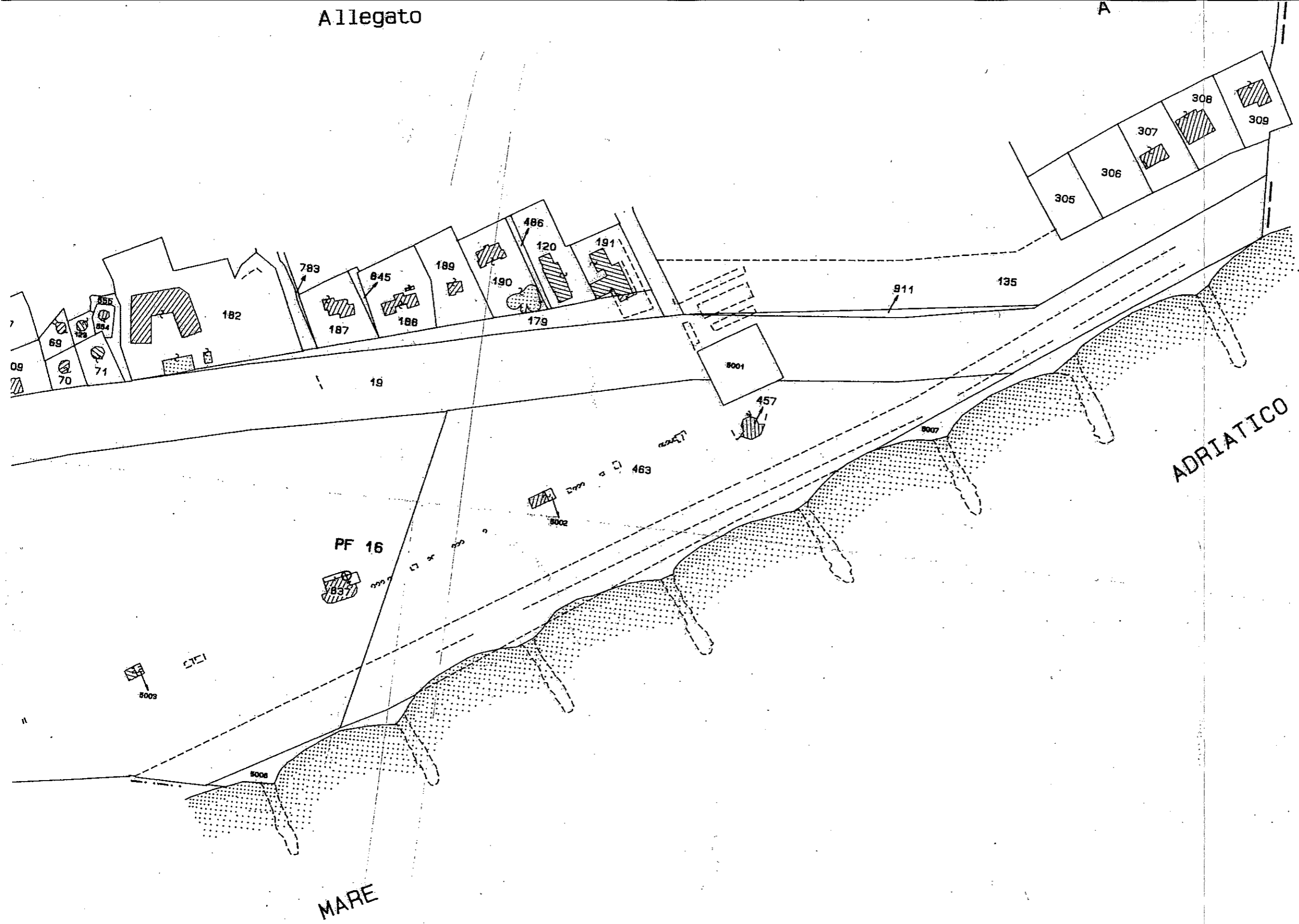

Jesolo

APPROVATO CON DELIBERA  
 DI C.C. n. 50 del 31 MAG. 2004 (Dott. Alberto Argentoni)

IL SINDACO  
 (Signature)

IL SEGRETARIO GENERALE  
 Dr.ssa Luigia Maria Forlin



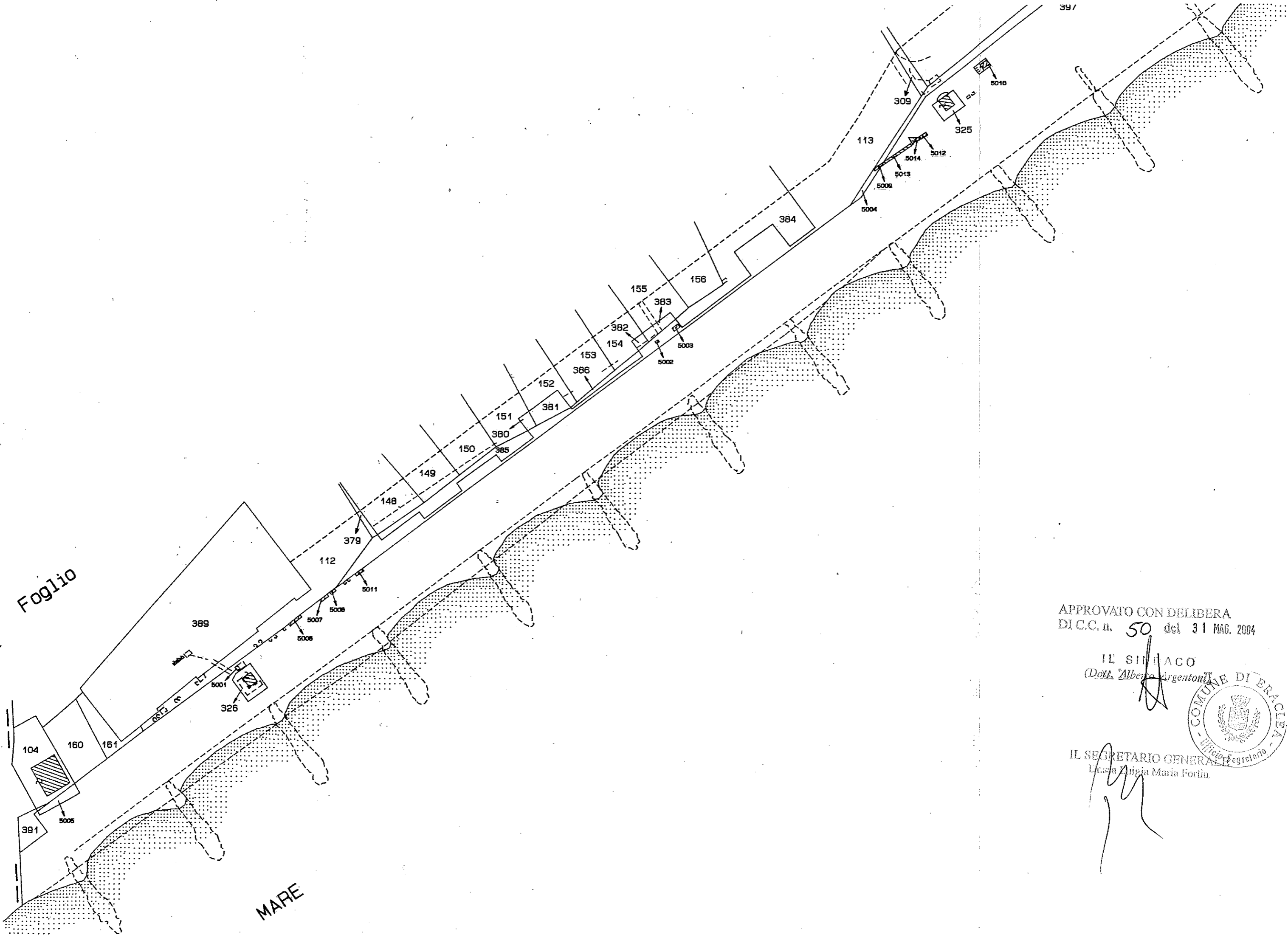

Foglio

MARE

APPROVATO CON DELIBERA  
DI C.C. n. 50 del 31 MAG. 2004

IL SINDACO  
(Dott. Alberto Argenton)

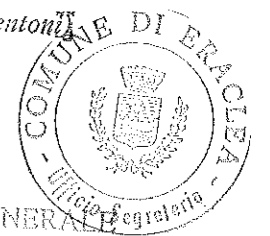

IL SEGRETARIO GENERALE  
Lucia Luigia Maria Forlin

MAPPA NON IN CONSERVAZIONE

Alle

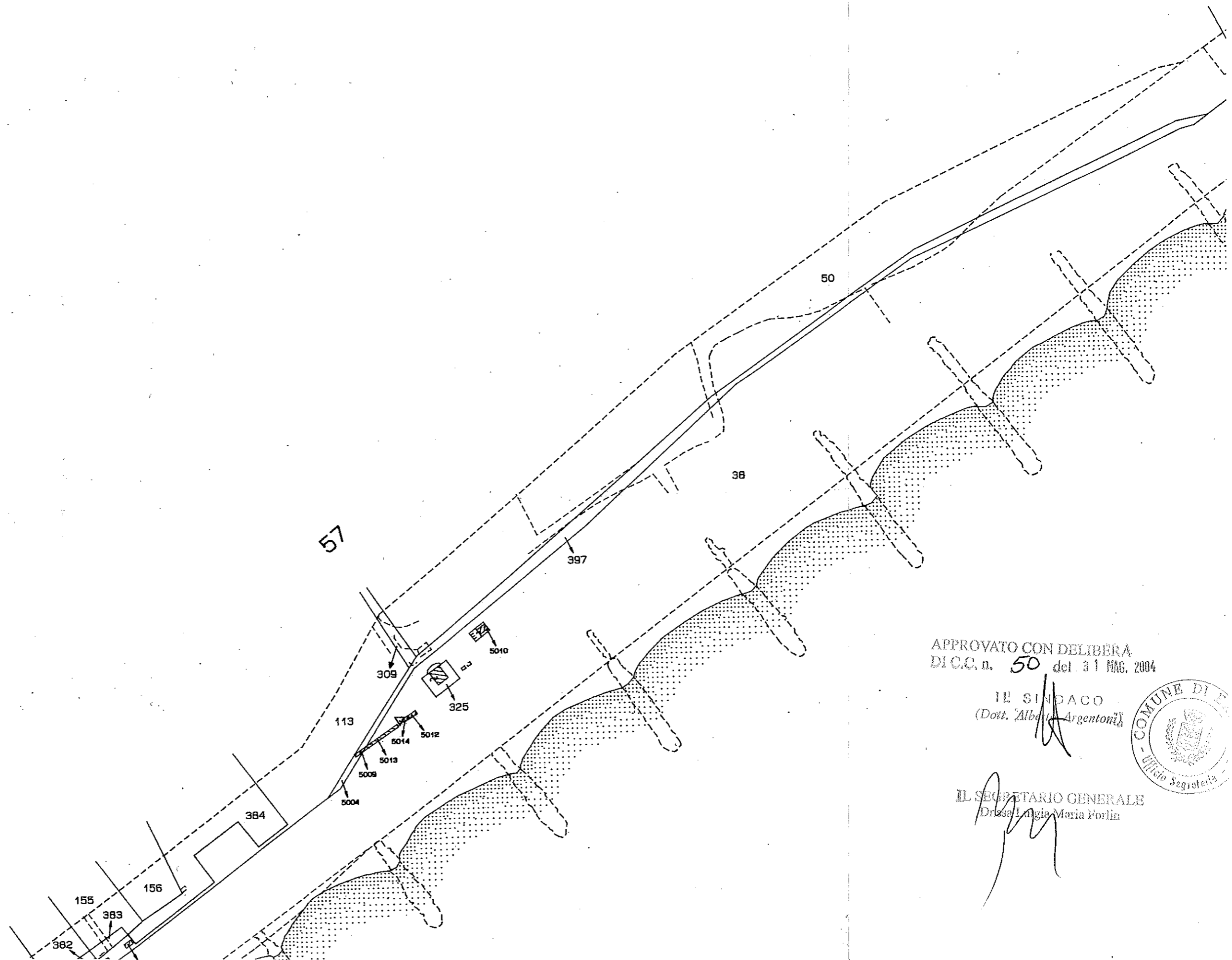

APPROVATO CON DELIBERA  
D.I.C.C. n. 50 del 31 MAG. 2004

IL SINDACO  
(Dott. Alberto Argenton)

IL SEGRETARIO GENERALE  
Dott.ssa Loggia Maria Forlin

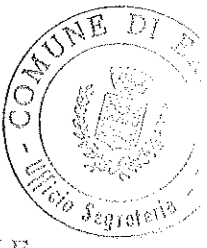



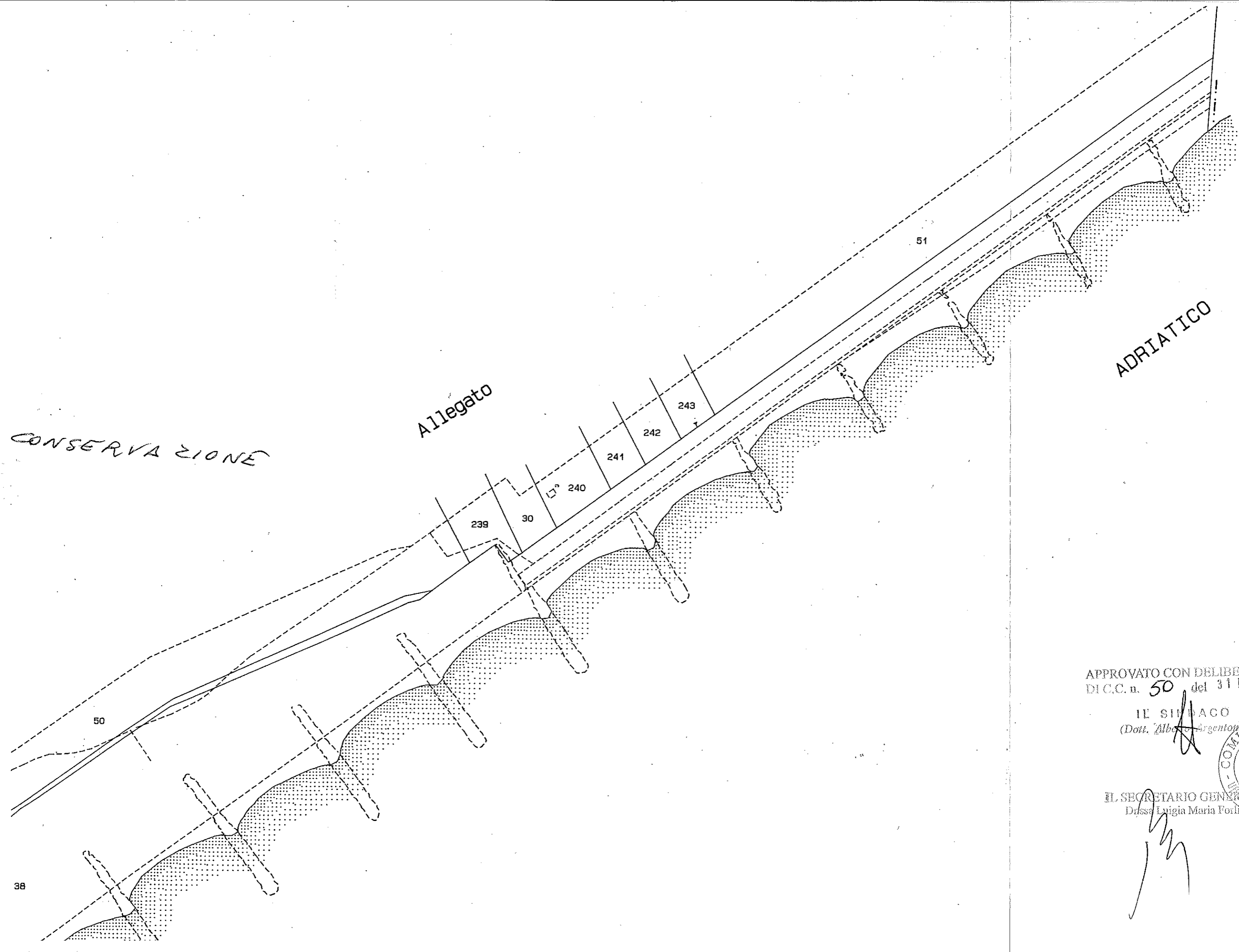

APPROVATO CON DELIBERA  
DI C.C. n. 50 del 31 MAG. 2004

IL SINDACO  
(Dott. *Alberto Argenton*)

IL SEGRETARIO GENERALE  
D.ssa *Luigia Maria Forlin*

