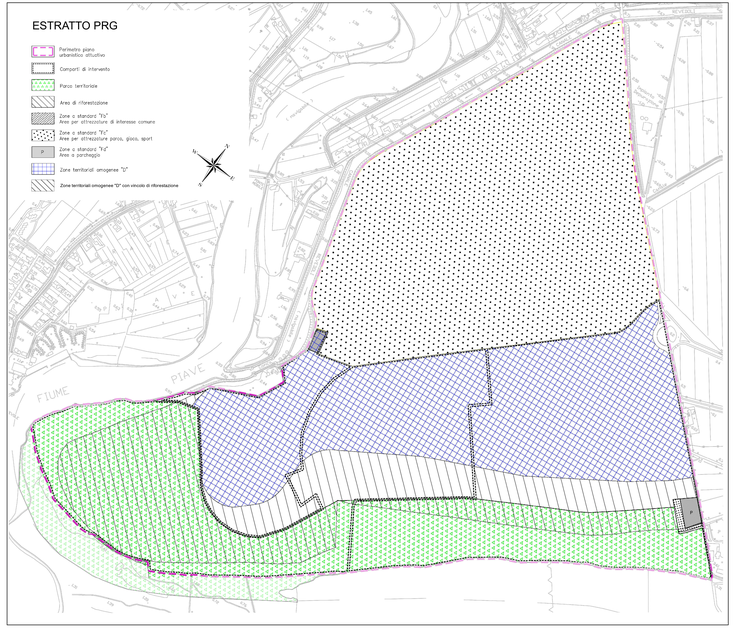

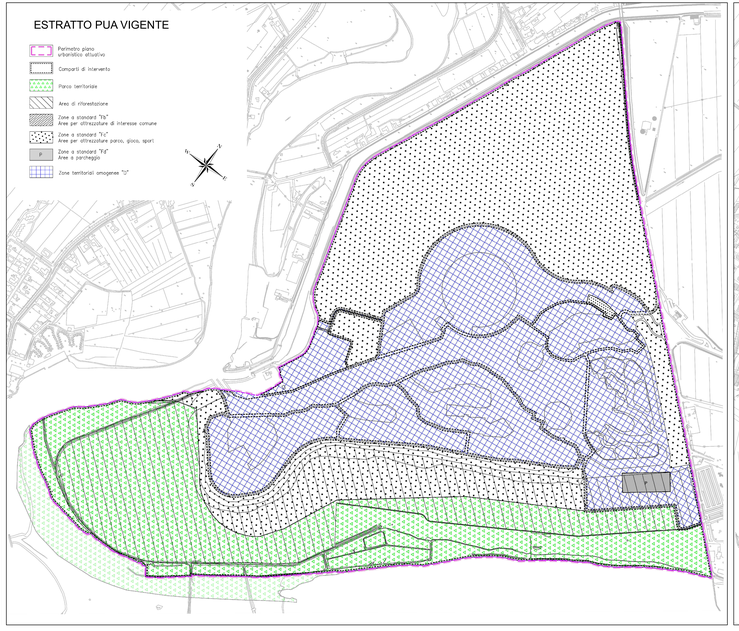

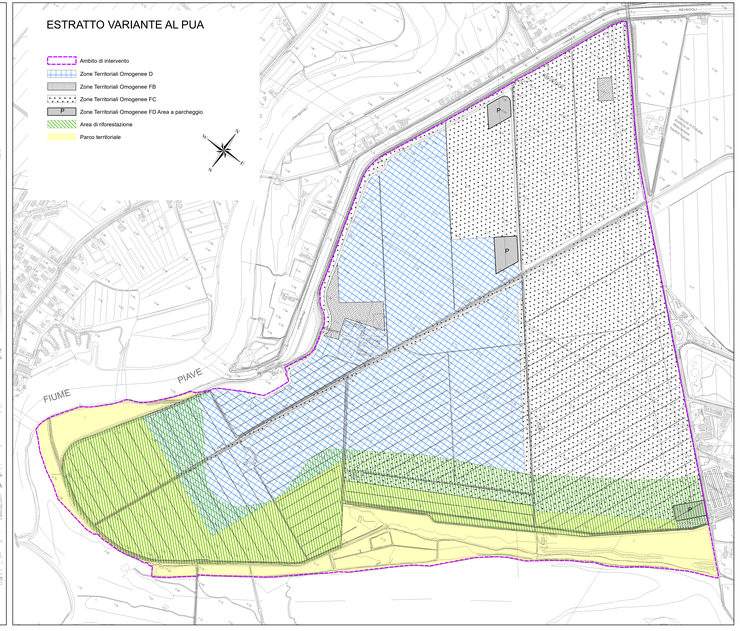

COMUNE DI ERACLEA

PROPONENTE:
NUMERIA S.G.R. S.p.A.
Piazza Gaspare Gozzi, 1
20121 Milano (MI)
Tel. 02 86 98 1
Fax 02 86 98 1
www.numeria-sgr.com

PROGETTISTA DELEGATO:
Elite Vacanze Gestioni S.r.l.
Viale Carmine Sella Milano, 12
20128 Milano
Cod. Fisc. 08 027 000 960

GRUPPO PROGETTAZIONE:

AGRITEC.CO. S.C.
Ambiente Progetti Territorio
Via Cesare Battisti, 53
20122 Milano (MI)
Tel. 02 76 00 20 00
Fax 02 76 00 20 00
www.agritec.it
Dott. Agronomo Annamaria Bellinzoni, Dott. Agronomo Francesco Dall'Antonia Pizzoni, Geom. Gaetano Trizio, Geom. Giovanni Battista Ferrario, Geom. Alessandro Rizzi, Geom. Luca Ferrario, Geom. Massimo Consonni, Geom. Fabrizio Consonni, Geom. Fabrizio Consonni

STUDIO DI INGEGNERIA ING. FRANCO BONESSO
Via Roma, 4 - 31050 Vedelago (TV)
Tel. 0423 - 476 911
Fax 0423 - 476 911
Ing. Franco Bonesso
Ing. Luca Lanfran

HSA Associati srl
Via Roma, 4 - 31050 Vedelago (TV) Italy
Tel. 0423 - 476 911
Fax 0423 - 476 911
www.hsa.it
Arch. Carlo Pagan, Arch. Nicolas Carraro, Ing. Andrea Pittarello, Arch. Pietro Zanardo, Arch. Paolo Sartorato, Arch. Matteo Sartorato, Arch. Gianluca Cisotto, Arch. Alessandro Zilio

TERRE SRL
Via Cesare Battisti, 53
20122 Milano (MI)
Tel. 02 76 00 20 00
Fax 02 76 00 20 00
www.terre.it
Dott. Ing. Gaetano Brunetto
Dott. Ing. Mario Brunetto
Arch. Stefano Zaccria

E.C. ENGIENEERING S.R.L.
Via Roma, 4 - 31050 Vedelago (TV)
Tel. 0423 - 476 911
Fax 0423 - 476 911
www.ec-engineering.it
Ing. Giorgio Bonesso
Ing. Giorgio Bonesso
Ing. Giorgio Bonesso

ORDINE DEGLI INGEGNERI DELLA PROVINCIA DI TREVISO
Ing. Giorgio Bonesso
Iscritto all'albo al n° 2232

ORDINE DEGLI ARCHITETTI PIANIFICATORI PAESAGGISTI E CONSERVATORI DELLA PROVINCIA DI TREVISO
Arch. Carlo Pagan
Iscritto all'albo al n° 1000

PROGETTO:

VALLE OSSI

VARIANTE AL PIANO URBANISTICO ATTUATIVO
ai sensi dell'art. 19 e 20 L.R. n° 11 del 23 aprile 2004

TITOLO:

Ricomposizione e trasposizioni di zona

REV.	DATA	TAZ	OGGETTO	DR	APPR
1	02/07		Aggiornamento a seguito di osservazione Prot. 14515 del 28/06/2017		A.Z.
2	02/07		Aggiornamento a seguito di osservazione Prot. 25498 del 14/10/2017		A.Z.
3	01/08		Aggiornamento a seguito di osservazioni		A.Z.
4					
5					
6					
7					

ELABORATO N.
E10

DATA	TAVOLA	FILE	A.C.
GENNAIO 2015	1:5.000	E10.mxd	
PROGETTO	SCALA	ARCHIVIO	APPROVAZIONE
HSA_AT_01	1:5.000	A.Z.	A.C.